

Vehículos

Acceso y Requisitos Previos

Permisos de la seguridad para el proceso :

- "ACT_CTRL_FLOTA": acceso a pantalla de Vehículos

Wikis relacionados:

- [Tipos de Vehículos](#)

La pantalla de Vehículos se encuentra en :

- Activos => Mantenimientos => Control de Flota => Vehículos

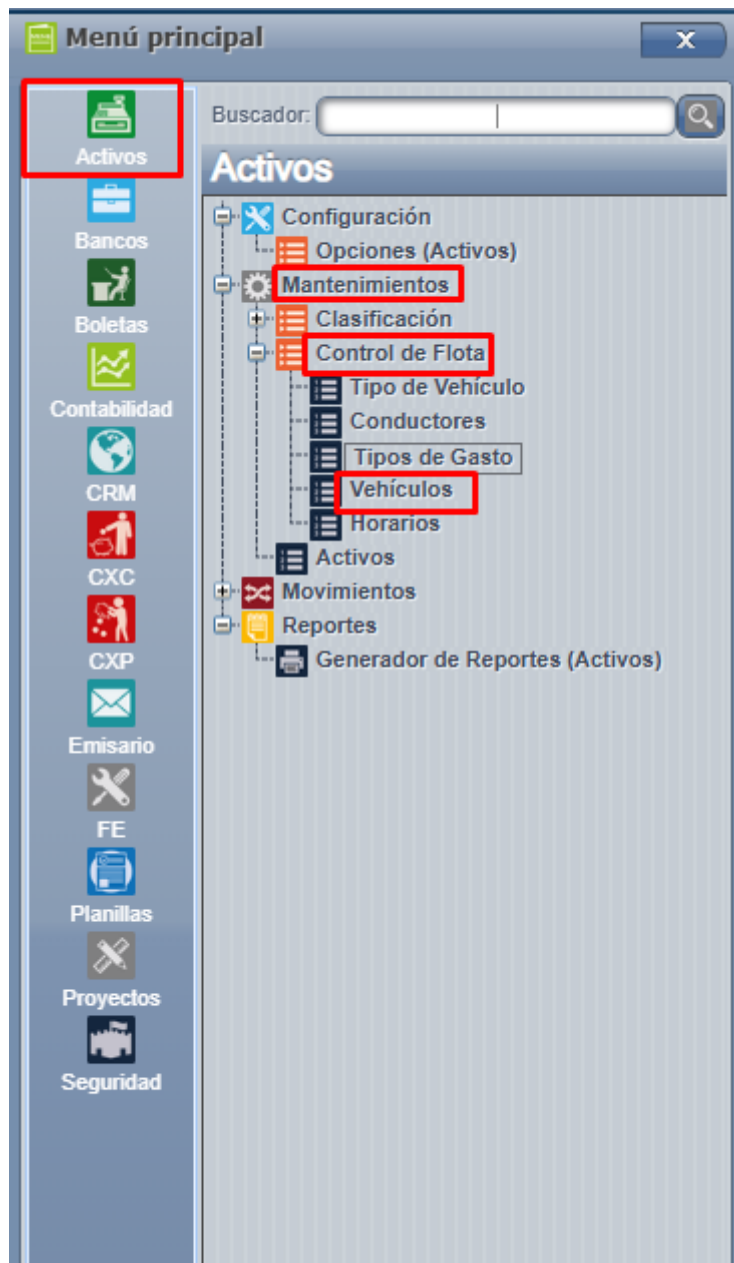

Uso de la Pantalla: Vehículos

Agregar: Al presionar esta opción se abrirá la siguiente pantalla, donde debemos de llenar los datos solicitados con respecto al vehículo que queremos incluir.

Entre las opciones necesarias para la inclusión del vehículo encontramos:

- **Descripción:** Aquí le daremos una descripción del vehículo que vamos a incluir, podemos colocar por ejemplo el modelo del vehículo.
- **# Placa:** Aquí colocamos el número de placa del vehículo que vamos incluir.
- **Tipo:** Aquí seleccionamos entre los [tipos de vehículos](#) configurados anteriormente en sistema.

- **Capacidad:** Aquí colocamos la capacidad de carga o de pasajeros que tenga el vehículo.
- **Km inicial:** Aquí colocaremos el Kilómetro inicial del vehículo al momento de incluirlo.
- **Mi Inicial:** Mismo dato que colocamos en el Km Inicial, pero que en este caso lo colocamos en Millas.
- **Combustible:** Aquí colocamos el tipo de combustible correspondiente al vehículo.
- **Comentario:** Aquí colocamos un comentario a gusto que le queramos poner al vehículo, pueden ser detalles importantes o a tomar en cuenta.

Todos estos campos son importantes, como el kilometraje y millaje inicial para poder generar boletas de control de gastos, se utilizan para medir la distancia recorrida entre una boleta y otra.

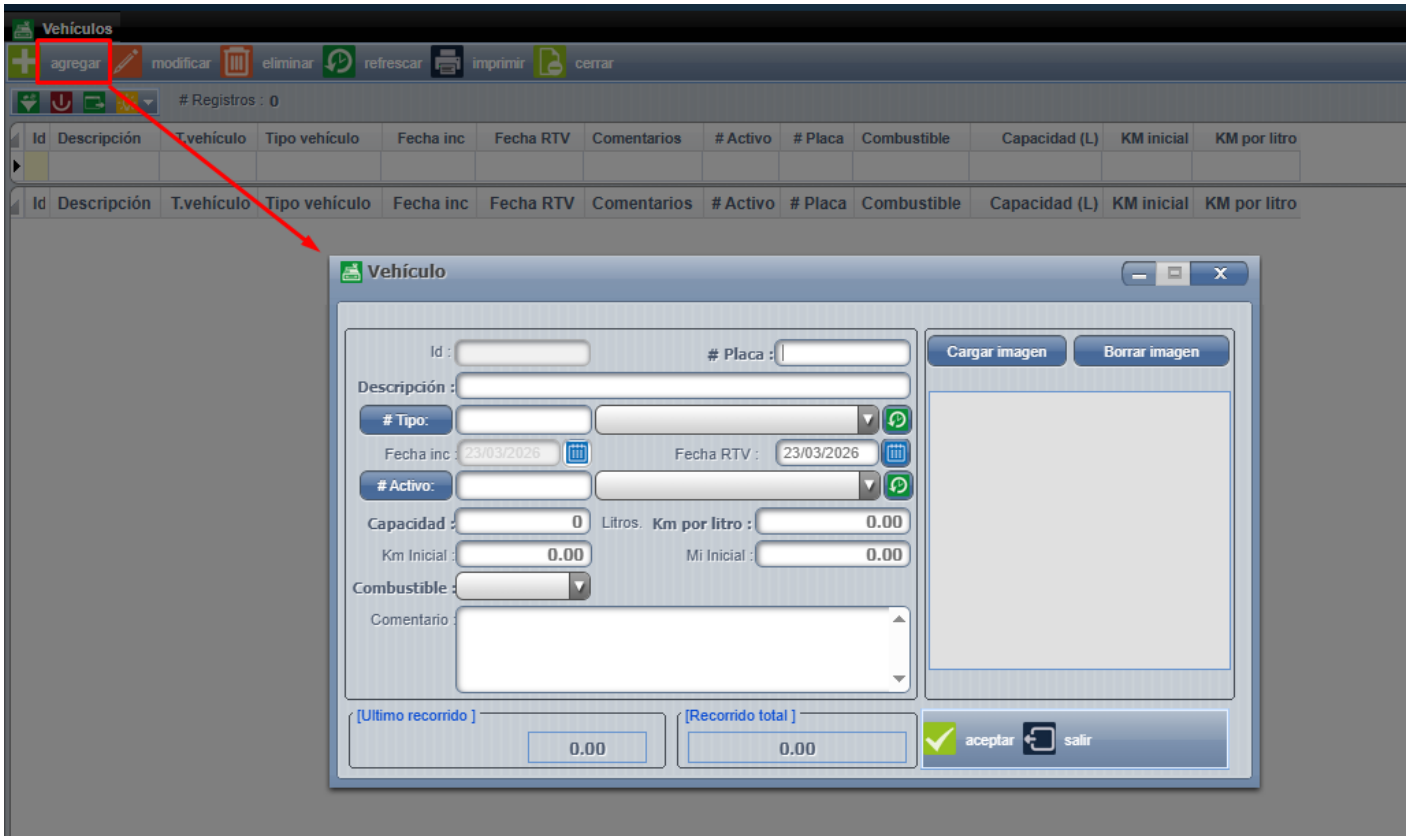

Si lo consideramos necesario, podemos cargar una imagen del vehículo, solo tendríamos que oprimir la opción de "**Cargar imagen**" y aquí podremos incluir la imagen deseada.

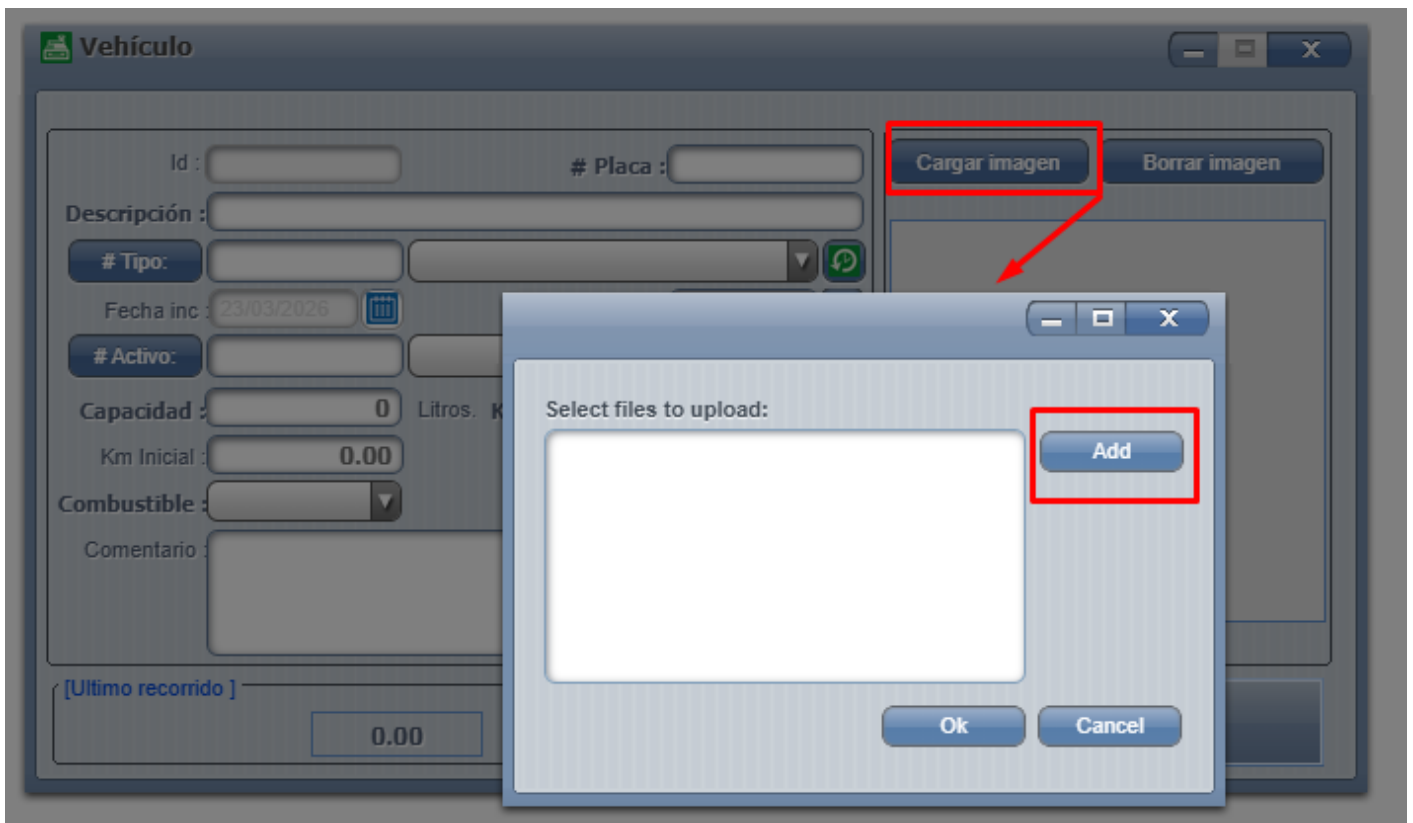

Modificar: Al presionar esta opción veremos los datos del vehículo ya incluido, en caso de que necesitemos revisarlos o cambiar alguno. También podemos ingresar a esta pantalla con un doble click sobre el vehículo que queramos modificar.

Id	Descripción	T.vehículo	Tipo vehículo	Fecha inc	Fecha RTV	Comentarios	# Activo	# Placa	Combustible	Capacidad (L)	KM inicial	KM por litro
1	Honda	1	Honda CR1578	23/03/2026	23/03/2026	...	0	CR1578	Diesel	3.00	0.00	3.00

Imprimir: Si se requiere, podemos imprimir la ficha del vehículo con la información incluida.

agregar modificar eliminar refrescar imprimir cerrar

Registros : 1

Id	Descripción	T.vehículo	Tipo vehículo	Fecha inc	Fecha RTV	Comentarios	# Activo	# Placa	Combustible	Capacidad (L)	KM inicial	KM por litro
1	Honda	1	Honda CR1578	23/03/2026	23/03/2026	...	0	CR1578	Diesel	3.00	0.00	3.00

Ficha del vehículo

Pantalla Pestaña Resumido CSV DOC XLS PDF Email

[Configuración del email]

Ficha del vehículo

Impreso el : 23/03/26 a la(s) : 11:46 am Página : 1 de 1
 Usuario : CRONUSERP

Ficha de vehículo Honda
 [Compañía :001 - JIMENEZ & SANDOVAL ASESORES SOCIEDAD ANONIMA]

Id :	1	
Descripción :	Honda	
Fecha :	2026-03-23	
Fecha RTV:	2026-03-23	
Comentarios:		
# Activo:	0	
# Placa:	CR1578	
Combustible:	Diesel	
Tipo:	Honda CR1578	
Litros	3.00	
Km inicial:	0.00	
Km por litro	3.00	

Revision #5

Created 2025-08-19 23:11:12 UTC by clicks

Updated 2026-03-23 17:51:26 UTC by Viviana