

EOS-Contabilidad-Reportes-Consolidado de documentos

Menú => Contabilidad => Reportes => Consolidado de documentos



El menú "**Consolidado de Documentos**" nos permite ver los documentos electrónicos aceptados por la DGTD de las compañías a las que tengamos derecho.

También verá reflejado los documentos si tengo el indicador de compañía contable marcado.

Los documentos incluidos son:

- Facturas.
- Tiquetes electrónicos.
- Notas de débito.
- Notas de crédito.
- Gastos importados desde XML.
- Facturas electrónicas de compra.

Se puede acceder por medio del módulo Contabilidad ==> Consolidado de documentos o por medio del módulo CXC ==> Consolidado de documentos.



Existen diferentes maneras de apreciar el consolidado, gracias a los formatos que tiene:

- **Formato Detallado:**

Permite visualizar los diferentes tipos de documentos y sus diferentes orígenes, además permite con doble click acceder a una vista previa del documento en cuestión. La pantalla muestra los montos de los totales del XML, distribución de impuestos (2%,4%,6%,8%,13%), la moneda del documento y el tipo de cambio entre otros campos. Podemos visualizar el detalle de una compañía y de varias compañías a la vez.

Inicio	Tipo	Fecha	Moneda	Tipo cambio	Serv.Gravados	Serv.Exentos	Serv.Exonerados	Serv.No Sujeto	Merc.Gravados	Merc.Exentas	Merc.Exoneradas	Merc.No Sujeta	Descuentos	IVA	Otros Cargos	IVA Devuelto	Otros Impuestos	1%	2%	4%	6%	8%	13%	Impuesto Acreditado	
3049757	FC	07/12/2025	CRC	1.00	2,831.86	0.00	0.00	0.00	0.00	0.00	0.00	0.00	0.00	650.00	0.00	366.14	0.00	0.00	0.00	0.00	0.00	0.00	0.00	366.14	0.00
3049755	FC	07/12/2025	CRC	1.00	0.00	0.00	0.00	0.00	0.00	0.00	0.00	0.00	0.00	3,000.00	0.00	0.00	0.00	0.00	0.00	0.00	0.00	0.00	0.00	0.00	0.00
3049759	FC	07/12/2025	CRC	1.00	0.00	0.00	0.00	0.00	0.00	973.45	0.00	0.00	0.00	0.00	126.55	0.00	0.00	0.00	0.00	0.00	0.00	0.00	0.00	0.00	126.55
3049754	FC	07/12/2025	CRC	1.00	1,760.91	0.00	0.00	0.00	0.00	1,725.66	0.00	0.00	0.00	0.00	454.42	0.00	0.00	0.00	0.00	0.00	0.00	0.00	0.00	0.00	454.42
3049753	FC	07/12/2025	CRC	1.00	0.00	0.00	0.00	0.00	0.00	619.47	0.00	0.00	0.00	-61.95	72.48	0.00	0.00	0.00	0.00	0.00	0.00	0.00	0.00	0.00	72.48
3049752	FC	07/12/2025	CRC	1.00	0.00	0.00	0.00	0.00	0.00	3,628.32	0.00	0.00	0.00	0.00	471.68	0.00	0.00	0.00	0.00	0.00	0.00	0.00	0.00	0.00	471.68
3049751	FC	07/12/2025	CRC	1.00	0.00	0.00	0.00	0.00	0.00	2,389.38	0.00	0.00	0.00	0.00	310.62	0.00	0.00	0.00	0.00	0.00	0.00	0.00	0.00	0.00	310.62
3049750	FC	07/12/2025	CRC	1.00	0.00	0.00	0.00	0.00	0.00	1,637.17	0.00	0.00	0.00	0.00	212.83	0.00	0.00	0.00	0.00	0.00	0.00	0.00	0.00	0.00	212.83
3049749	FC	07/12/2025	CRC	1.00	0.00	0.00	0.00	0.00	0.00	4,202.04	0.00	0.00	0.00	-429.20	502.17	0.00	0.00	0.00	0.00	0.00	0.00	0.00	0.00	0.00	502.17
3049748	FC	07/12/2025	CRC	1.00	1,418.93	0.00	0.00	0.00	0.00	2,000.35	0.00	0.00	0.00	0.00	283.72	0.00	0.00	0.00	0.00	0.00	0.00	0.00	0.00	0.00	283.72
3049747	FC	07/12/2025	CRC	1.00	1,091.95	0.00	0.00	0.00	0.00	234.09	0.00	0.00	0.00	0.00	253.10	0.00	0.00	0.00	0.00	0.00	0.00	0.00	0.00	0.00	253.10
3049746	FC	07/12/2025	CRC	1.00	0.00	0.00	0.00	0.00	0.00	4,807.90	0.00	0.00	0.00	0.00	482.10	0.00	0.00	0.00	0.00	0.00	0.00	0.00	0.00	0.00	482.10
3049745	FC	07/12/2025	CRC	1.00	0.00	0.00	0.00	0.00	0.00	2,703.06	0.00	0.00	0.00	0.00	196.94	0.00	0.00	0.00	0.00	0.00	0.00	0.00	0.00	0.00	196.94
3049744	FC	07/12/2025	CRC	1.00	0.00	0.00	0.00	0.00	0.00	8,914.16	0.00	0.00	0.00	0.00	885.84	0.00	0.00	0.00	0.00	0.00	0.00	0.00	0.00	0.00	885.84
3049743	FC	07/12/2025	CRC	1.00	0.00	0.00	0.00	0.00	0.00	1,592.92	0.00	0.00	0.00	0.00	207.08	0.00	0.00	0.00	0.00	0.00	0.00	0.00	0.00	0.00	207.08
3049742	FC	07/12/2025	CRC	1.00	0.00	0.00	0.00	0.00	0.00	1,901.15	0.00	0.00	0.00	0.00	258.85	0.00	0.00	0.00	0.00	0.00	0.00	0.00	0.00	0.00	258.85
3049741	FC	07/12/2025	CRC	1.00	0.00	0.00	0.00	0.00	0.00	3,628.32	0.00	0.00	0.00	0.00	471.68	0.00	0.00	0.00	0.00	0.00	0.00	0.00	0.00	0.00	471.68
3049740	FC	07/12/2025	CRC	1.00	0.00	0.00	0.00	0.00	0.00	4,333.28	0.00	0.00	0.00	0.00	563.72	0.00	0.00	0.00	0.00	0.00	0.00	0.00	0.00	0.00	563.72
3049739	FC	07/12/2025	CRC	1.00	0.00	0.00	0.00	0.00	0.00	353.98	0.00	0.00	0.00	-35.40	41.42	0.00	0.00	0.00	0.00	0.00	0.00	0.00	0.00	0.00	41.42
3049738	FC	07/12/2025	CRC	1.00	0.00	0.00	0.00	0.00	0.00	176.99	0.00	0.00	0.00	0.00	23.01	0.00	0.00	0.00	0.00	0.00	0.00	0.00	0.00	0.00	23.01
3049737	FC	07/12/2025	CRC	1.00	0.00	0.00	0.00	0.00	0.00	10,044.25	0.00	0.00	0.00	0.00	1,306.75	0.00	0.00	0.00	0.00	0.00	0.00	0.00	0.00	0.00	1,306.75
3049736	FC	07/12/2025	CRC	1.00	0.00	0.00	0.00	0.00	0.00	2,256.64	0.00	0.00	0.00	0.00	293.36	0.00	0.00	0.00	0.00	0.00	0.00	0.00	0.00	0.00	293.36
3049735	FC	07/12/2025	CRC	1.00	0.00	0.00	0.00	0.00	0.00	495.05	0.00	0.00	0.00	380.00	0.00	4.95	0.00	0.00	0.00	0.00	0.00	0.00	0.00	0.00	4.95
30071642	FC	07/12/2025	CRC	1.00	0.00	0.00	0.00	0.00	0.00	9,380.53	0.00	0.00	0.00	0.00	1,219.47	0.00	0.00	0.00	0.00	0.00	0.00	0.00	0.00	0.00	1,219.47

- **Formato Resumido por compañía:**

Este formato suma todos los documentos divididos por origen para mostrar un resumen de totales por compañía. El campo Total General IVA es una detalle sumando los totales de los 3 orígenes, se repite pero es IVA de CXC - IVA de CXP(CXP_IMP Y FEC)

- Al momento de escoger el formato por compañía, el sistema convierte todos los montos a moneda local automáticamente, si desmarco el indicador de "Convertir todo a moneda local" me va a convertir todos los montos a moneda de dólar.

Los diferentes orígenes son: CXC (Proviene del módulo de Cuentas por cobrar), CXP_IMP (Proviene de Importador XML de Cuentas por pagar) y FEC (Factura electrónica de compra de Cuentas por pagar)

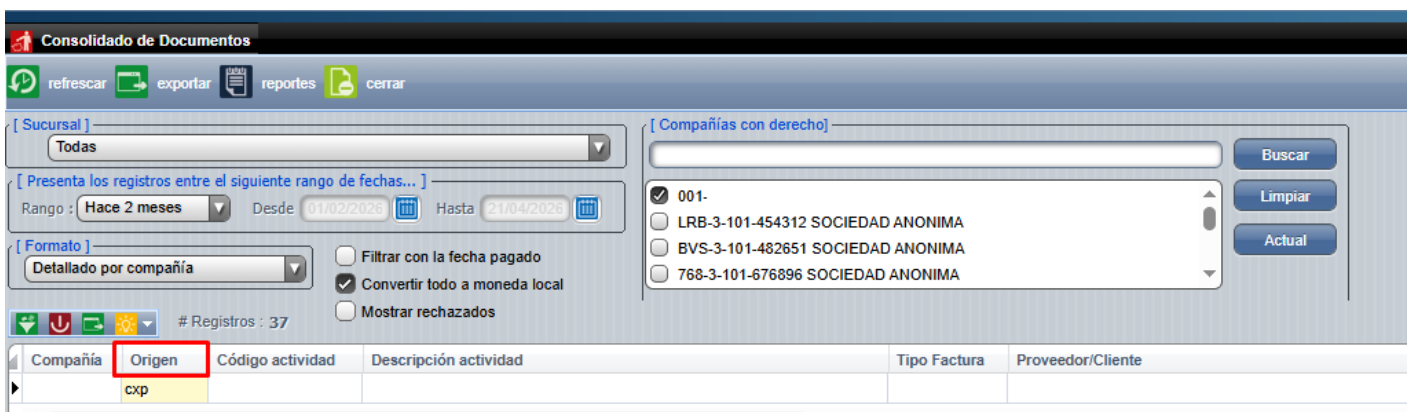

El formato resumido y la funcionalidad reportes, solo funciona por medio de una licencia, para ello debemos contactar a servicio al cliente de CRONUSerp, preguntando por estas funcionalidades.

Botón [reportes]

- Esta función permite visualizar reportes cuya información nace del consolidado de documentos.
- Los rangos de fecha que utiliza esta función son las elegidas en la pantalla anterior.
- Está pantalla y para algunos reportes, permite el formato multicompañía, entonces podemos tirar x reporte para verlos en varias compañías en el mismo resultado.
- Reporte Tributario D-125, este permite generar el reporte para varias compañías.

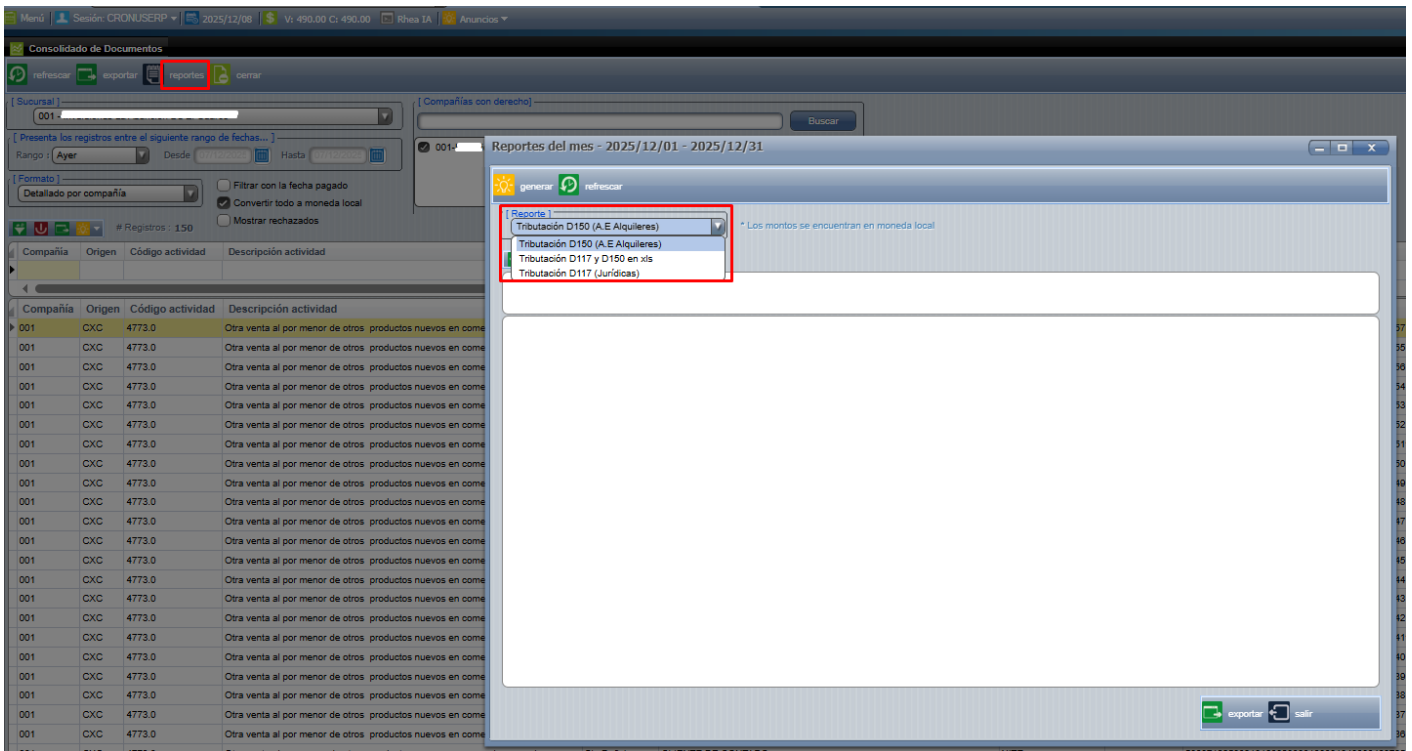
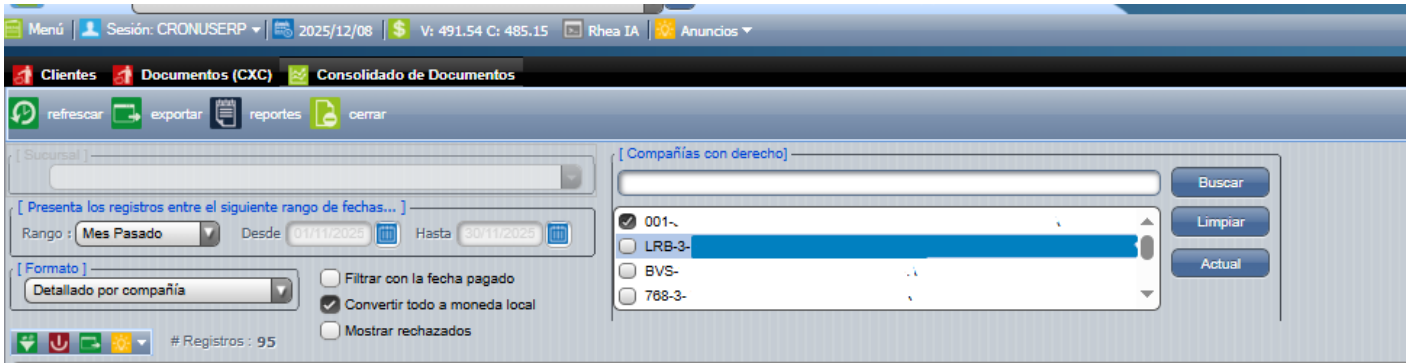

Revision #5

Created 2025-08-19 23:11:49 UTC by clicks

Updated 2026-04-23 20:03:57 UTC by Viviana