Mantenimiento

- WEB - SEGURIDAD - MANTENIMIENTO - COMPAÑIAS
- WEB - SEGURIDAD - MANTENIMIENTO - USUARIOS Y GRUPOS

WEB - SEGURIDAD - MANTENIMIENTO - COMPAÑIAS

WEB - SEGURIDAD - MANTENIMIENTO - USUARIOS Y GRUPOS

Configuración previa:

- Usuarios y compañias independientes

Para ingresar a dicho proceso, accedemos a Seguridad => Mantenimientos => Usuarios y grupos

Ingresamos a la pantalla y se presiona "**AGREGAR"**

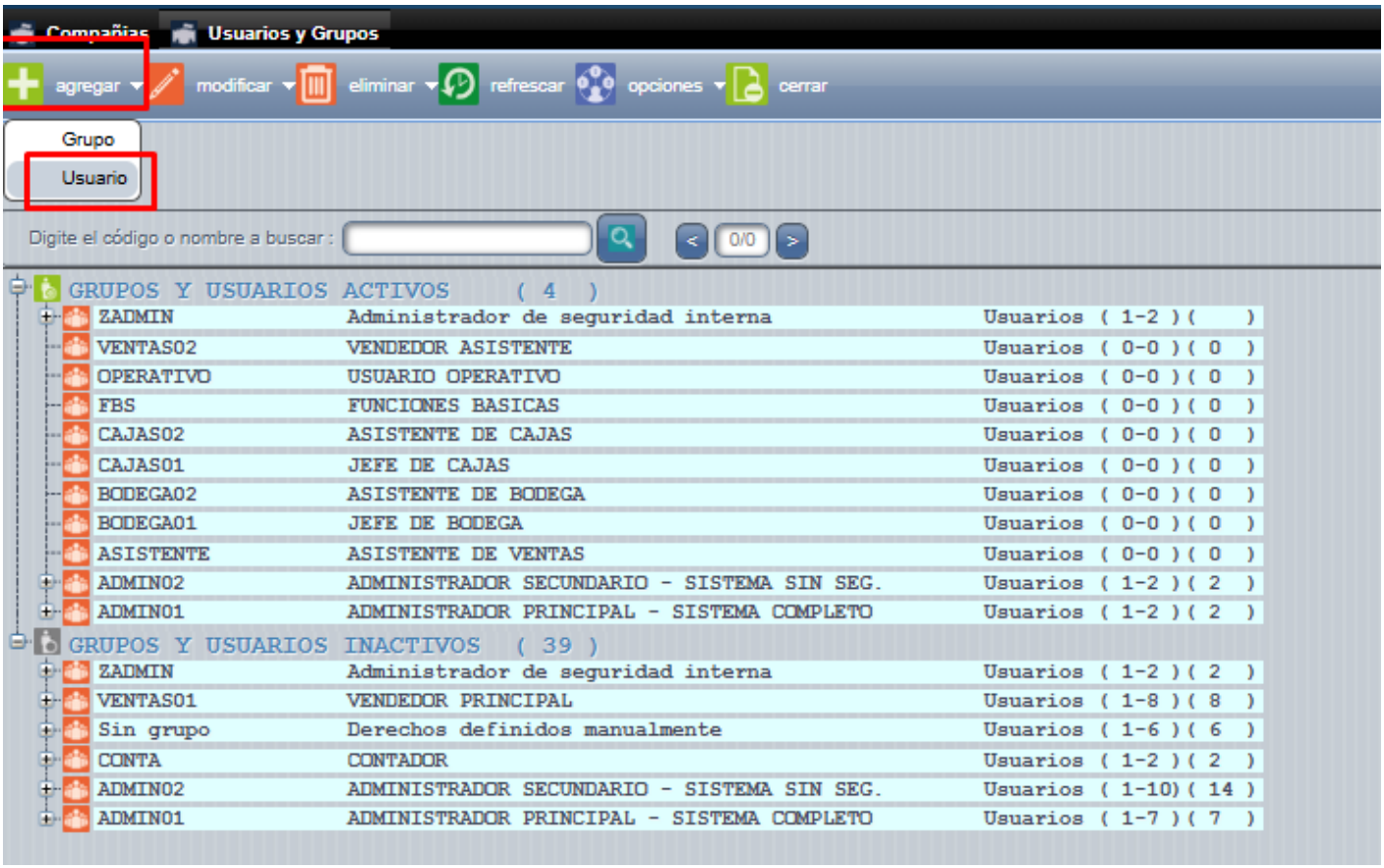

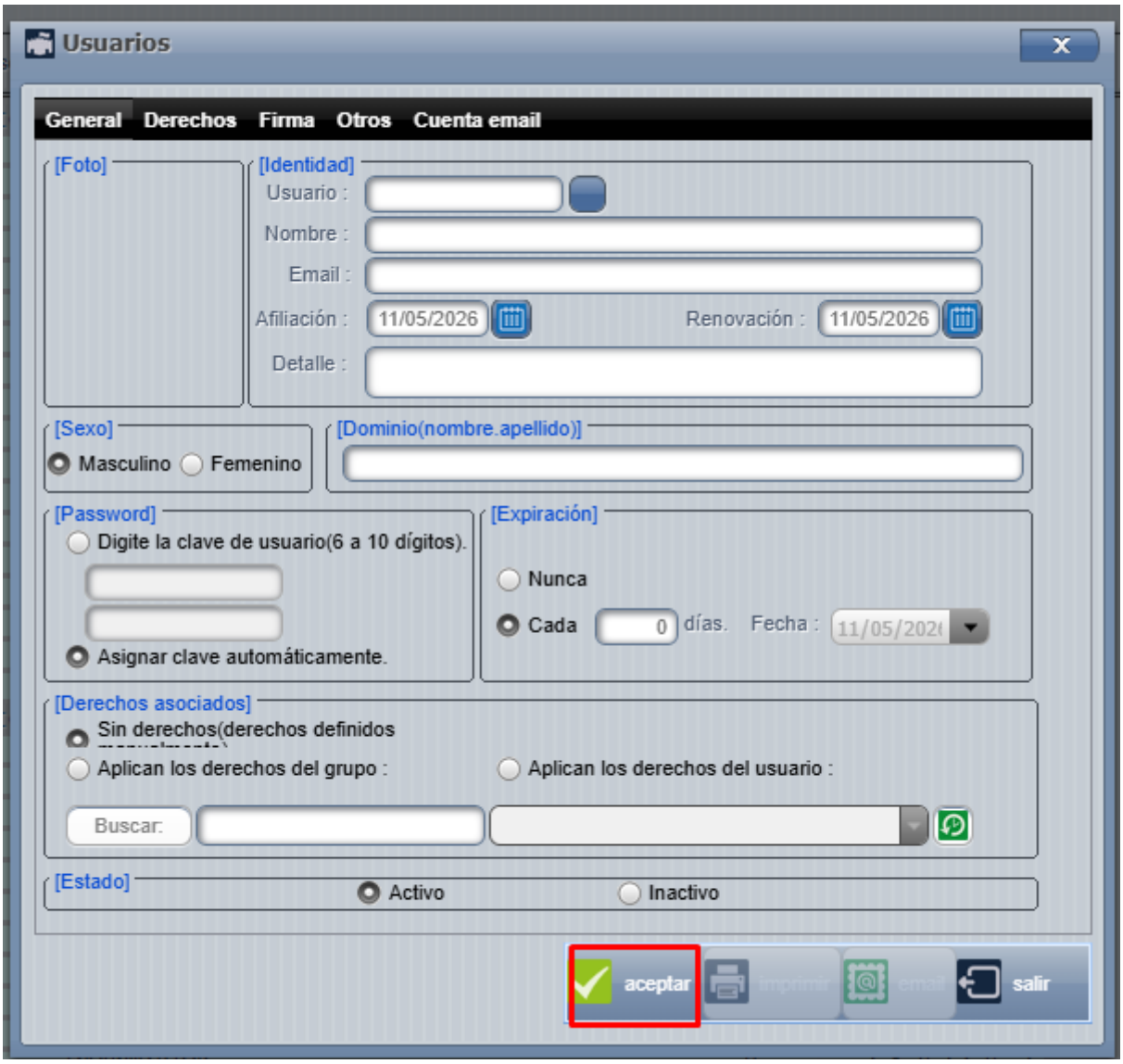

Como punto importante acá, si deseamos que la clave no expire entonces marcamos la opción de "**nunca**"; también es importante agregar al usuario al grupo correspondiente:

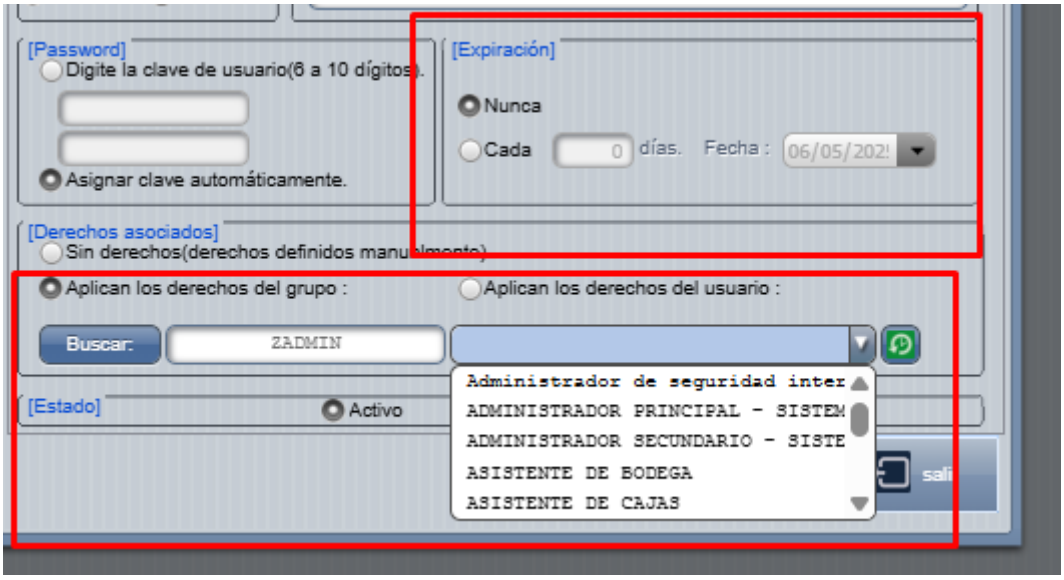
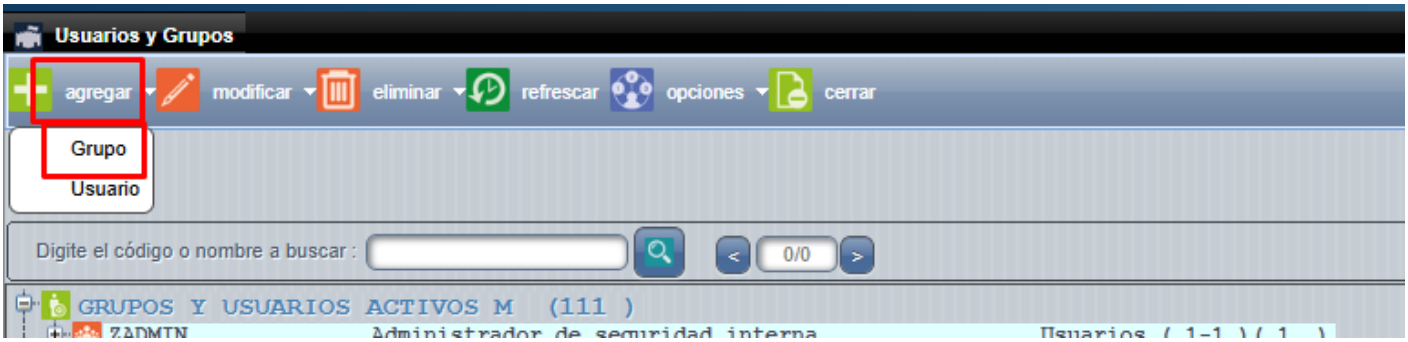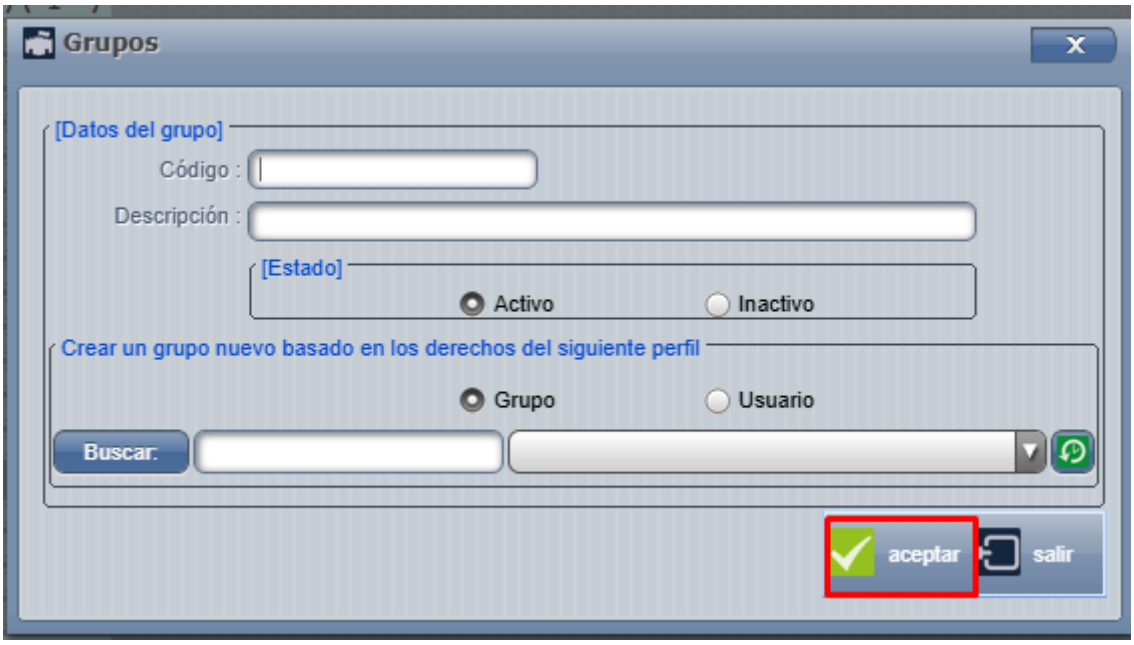
Por último, presionamos "**aceptar**" para guardar los cambios. Desde esta misma pantalla podremos crear los grupos de la seguridad que necesitamos: