

Refacturar en CRONUS

Acceso y requisitos previos

Permisos de la seguridad para el proceso :

- MCLINC1
- FACCAMOBS1
- FACCAMBR1
- FACCAMEXO1
- FACCAMAEC1
- PCHANGEOST2

La opción de Refacturar se encuentra en :

- CRONUS CS => Facturas => Utilitarios / click derecho => Cambios de factura...
-

Uso de la opción: Cambios de factura

Este proceso permite realizar modificaciones de forma segura, ya que el sistema no altera ni modifica el documento original en ningún momento. En su lugar, la herramienta toma la factura existente como base y genera una copia exacta con toda la información original, aplicando únicamente el cambio específico que usted haya seleccionado. De esta manera, usted obtiene un nuevo documento actualizado mientras mantiene la integridad y el respaldo de la factura inicial sin riesgos de pérdida de datos.

Notas:

1. Todas las pantallas, con excepción de "Cambio de plazo/agente" reflejan un mensaje de confirmación justo al presionarla, el cuál deberemos de aceptar, con el botón "**Sí**":

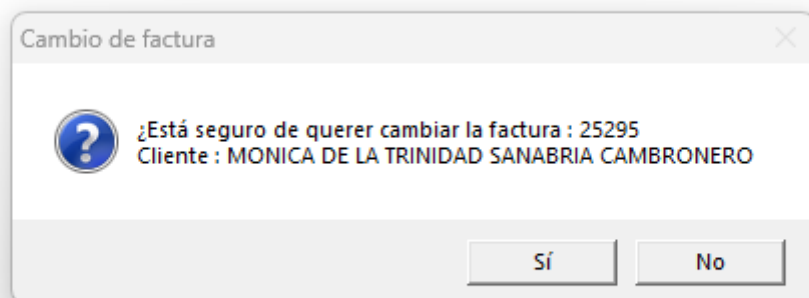

2. A excepción de la opción “**Cambio de plazo/agente**”, todas las pantallas mostrarán una ventana de verificación tras completar los datos y confirmar el mensaje de sistema. En esta sección, podrá validar la información ingresada y realizar los ajustes o revisiones que correspondan antes de finalizar el proceso.

Datos para el Documento Electrónico

Función

[Cliente]

Cii. : 1 MONICA DE LA TRINIDAD SANABRIA CAMBRONERO

[Parámetros de FE]

Condición de Venta :
Medio de pago :
Tipo de descuento :

Actividades Económica del Cliente Mostrar AE del cliente y la subcuenta

Actividad Económica :

[Otros]

Factura de Exportación
 Pedir referencia para el XML

aceptar XML salir

CAPS NUM INS 17:30 17/02/2026

Para comenzar, acceda a la pantalla de Facturación y localice el documento que desea modificar. Una vez identificado, haga clic derecho sobre el registro para desplegar el menú y seleccione la opción “**Cambios de factura...**”.

Facturas-7.1.24

Función Utilitarios

Incluir anular modifica refresca imprimir copiar saldos WebApp reportes salir

FA - Facturas

Ninguno

Sucursal:

[Presenta los documentos entre el siguiente rango de fechas...]

Ultimo mes Ultima semana Hoy Definido Desde: 01/01/2026 Hasta: 17/02/2026 Buscar por Producto... X

#Documento	Consecutivo Electrónico	Tipo	Suc.	Cliente	Nombre	Fecha	Monto	Saldo	Estado
243011	00100001040000002536	FC	714	MAN MANUEL BANGUEZ DELMUNDO		12/02/2026	17,452.24	0.00	Impresa
243010	00100001010000067865	FC	99085		Devolución...	11/02/2026	141,113.95	141,113.95	Impresa
243009	00100001010000067864	FC	76168		Solicitud de devolución...	11/02/2026	16,946.96	16,946.96	Impresa
243008	00100001010000067863	FA	447			11/02/2026	3,094.52	3,094.52	Impresa
243007	00100001040000002535	FC	8569		CRM - Insertar actividad	11/02/2026	22,620.04	0.00	Impresa
243006	00100001010000067862	FC	82279		Cambios de factura...				esa
243005	00100001010000067861	FC	16504		Aplicación de documentos				esa
243004	00100001010000067860	FC	105942						esa
243003	00100001010000067859	FC	106104						esa
243002	00100001010000067858	FC	107448		Documento en formato carta...				esa
243001	00100001010000067857	FA	2697		Boleta de despacho...				esa
243000	00100001040000002534	FC	107448		Referidos de la factura...				esa
242999	00100001040000002533	FC	3889						esa
242998	00100001040000002532	FC	107431		Trámite				esa
242997	00100001010000067856	FC	54572			11/02/2026	11,957.07	0.00	Impresa
242996	00100001010000067855	FC	54572		Marco de [Total de ventas]	11/02/2026	3,363.56	0.00	Impresa
242995	00100001010000067854	FC	54572		Confirmación de documento...	11/02/2026	140,738.03	0.00	Impresa
242994	00100001010000067853	FA	528			11/02/2026	603,987.49	603,987.49	Impresa
242993	00100001040000002531	FC	107428		Copiar Documento al temporal... Ctrl+C	11/02/2026	25,259.02	0.00	Impresa
242992	00100001010000067852	FC	107437	CONDominio HORIZONTAL COMERCIAL PARQUE EMPRESARIAL		11/02/2026	47,992.23	0.00	Impresa
242991	00100001010000067851	FC	106789	ALBA LUCIA BELTRAN GARAVITO		11/02/2026	24,302.65	0.00	Impresa

Al seleccionar dicha opción, se desplegarán las diversas modificaciones que el sistema permite aplicar al documento, las cuales se detallan a continuación:

Cambio de plazo/agente:

Facturas-7.1.24

Función Utilitarios

Incluir anular modifica refresca imprimir copiar saldos WebApp reportes salir

FA - Facturas

Ninguno

Sucursal:

[Presenta los documentos entre el siguiente rango de fechas...]

Ultimo mes Ultima semana Hoy Definido Desde: 01/01/2026 Hasta: 17/02/2026 Buscar por Producto... X

#Documento	Consecutivo Electrónico	Tipo	Suc.	Cliente	Nombre	Fecha	Monto	Saldo	Estado
243011	00100001040000002536	FC	714	MAN MANUEL BANGUEZ DELMUNDO		12/02/2026	17,452.24	0.00	Impresa
243010	00100001010000067865	FC	99085		Devolución...	11/02/2026	141,113.95	141,113.95	Impresa
243009	00100001010000067864	FC	76168		Solicitud de devolución...	11/02/2026	16,946.96	16,946.96	Impresa
243008	00100001010000067863	FA	447			11/02/2026	3,094.52	3,094.52	Impresa
243007	00100001040000002535	FC	8569		CRM - Insertar actividad	11/02/2026	22,620.04	0.00	Impresa
243006	00100001010000067862	FC	82279						
243005	00100001010000067861	FC	16504		Cambios de factura...				
243004	00100001010000067860	FC	105942		Aplicación de documentos				
243003	00100001010000067859	FC	106104						
243002	00100001010000067858	FC	107448		Documento en formato carta...				
243001	00100001010000067857	FA	2697		Boleta de despacho...				
243000	00100001040000002534	FC	107448		Referidos de la factura...				
242999	00100001040000002533	FC	3889						
242998	00100001040000002532	FC	107431		Trámite				
242997	00100001010000067856	FC	54572			11/02/2026	11,957.07	0.00	Impresa
242996	00100001010000067855	FC	54572		Marco de [Total de ventas]	11/02/2026	3,363.56	0.00	Impresa
242995	00100001010000067854	FC	54572		Confirmación de documento...	11/02/2026	140,738.03	0.00	Impresa
242994	00100001010000067853	FA	528			11/02/2026	603,987.49	603,987.49	Impresa
242993	00100001040000002531	FC	107428			11/02/2026	25,259.02	0.00	Impresa
242992	00100001010000067852	FC	107437	CONDominio HORIZONTAL COMERCIAL PARQUE EMPRESARIAL		11/02/2026	47,992.23	0.00	Impresa
242991	00100001010000067851	FC	106789	ALBA LUCIA BELTRAN GARAVITO		11/02/2026	24,302.65	0.00	Impresa

Al seleccionar esta opción, se mostrará la siguiente ventana, en la cual podrá actualizar tanto el agente principal como el secundario vinculados a la factura. Posterior a colocar la información requerida, terminaremos el cambio con el botón de "guardar":

Detalle del documento-7.1.32

Función Util

[Factura]

Número : 25295 Moneda : Local TC : 491.51 Tipo de movimiento : Contado

ver Cliente : 1 MONICA DE LA TRINIDAD SANABRIA CAMBRONERO

Estado : No comisionada Comisión : / /

[Plazo del documento]

Fecha : 16/01/2026 Días plazo : 0 Plazo : 16/01/2026 Sumar días plazo : 0 Nuevo plazo : 16/01/2026

[Cambio de agente]

Principal : ?

Secundario : ?

[Opciones]

guardar salir

CRONUSERP CAPS NUM INS 16:21 17/02/2026

Cambio de razón social:

Facturas-7.1.24

Función Utilitarios

Incluir anular modifica refresca imprimir copiar saldos WebApp reportes salir

FA - Facturas

Ninguno

Sucursal:

[Presenta los documentos entre el siguiente rango de fechas...]

Ultimo mes Ultima semana Hoy Definido Desde: 01/01/2026 Hasta: 17/02/2026 Buscar por Producto... X

#Documento	Consecutivo Electrónico	Tipo	Suc.	Cliente	Nombre	Fecha	Monto	Saldo	Estado
243011	00100001040000002536	FC	714	MAN MANUEL BANGUEZ DELMUNDO		12/02/2026	17,452.24	0.00	Impresa
243010	00100001010000067865	FC	99085		Devolución...	11/02/2026	141,113.95	141,113.95	Impresa
243009	00100001010000067864	FC	76168		Solicitud de devolución...	11/02/2026	16,946.96	16,946.96	Impresa
243008	00100001010000067863	FA	447			11/02/2026	3,094.52	3,094.52	Impresa
243007	00100001040000002535	FC	8569		CRM - Insertar actividad	11/02/2026	22,620.04	0.00	Impresa
243006	00100001010000067862	FC	82279						esa
243005	00100001010000067861	FC	16504		Cambios de factura...				esa
243004	00100001010000067860	FC	105942		Aplicación de documentos				esa
243003	00100001010000067859	FC	106104						esa
243002	00100001010000067858	FC	107448		Documento en formato carta...				esa
243001	00100001010000067857	FA	2697		Boleta de despacho...				esa
243000	00100001040000002534	FC	107448		Referidos de la factura...				esa
242999	00100001040000002533	FC	3889						esa
242998	00100001040000002532	FC	107431		Trámite				esa
242997	00100001010000067856	FC	54572			11/02/2026	11,957.07	0.00	Impresa
242996	00100001010000067855	FC	54572		Marco de [Total de ventas]	11/02/2026	3,363.56	0.00	Impresa
242995	00100001010000067854	FC	54572		Confirmación de documento...	11/02/2026	140,738.03	0.00	Impresa
242994	00100001010000067853	FA	528			11/02/2026	603,987.49	603,987.49	Impresa
242993	00100001040000002531	FC	107428		Copiar Documento al temporal... Ctrl+C	11/02/2026	25,259.02	0.00	Impresa
242992	00100001010000067852	FC	107437	CONDominio HORIZONTAL COMERCIAL PARQUE EMPRESARIAL		11/02/2026	47,992.23	0.00	Impresa
242991	00100001010000067851	FC	106789	ALBA LUCIA BELTRAN GARAVITO		11/02/2026	24,302.65	0.00	Impresa

Tras confirmar el mensaje, se desplegará la pantalla de edición, donde podrá actualizar la información requerida. En esta sección se encuentran el campo de "Cliente" el cuál deberemos de cambiar, para así cambiar la razón social relacionada al documento, además, de colocar el dato correspondiente a la casilla de "Tipo". Una vez ingresados los datos necesarios, guarde las modificaciones presionando el botón "Guardar".

Cambio de factura

Función

[Encabezado]

Cambio de razón social

Cliente	Nombre del cliente
1	MONICA DE LA TRINIDAD SANABRIA CAMBRONERO

Proyecto :

Usuario :

Factura : Tipo : Total :

Fecha : Días de plazo : Saldo :

Tipo :

O. compra :

Exonera : Nuevo porcentaje :

Observaciones :

Si deja en blanco esta casilla quedan los datos anteriores

[Opciones]

CRONUSERP CAPS NUM INS 16:30

Posterior a guardar los cambios, veremos el mensaje de confirmación, indicándonos el dato anterior junto al actualizado, para que podamos validar se haya seleccionado el dato correcto, una vez confirmado esto, presione en "Sí".

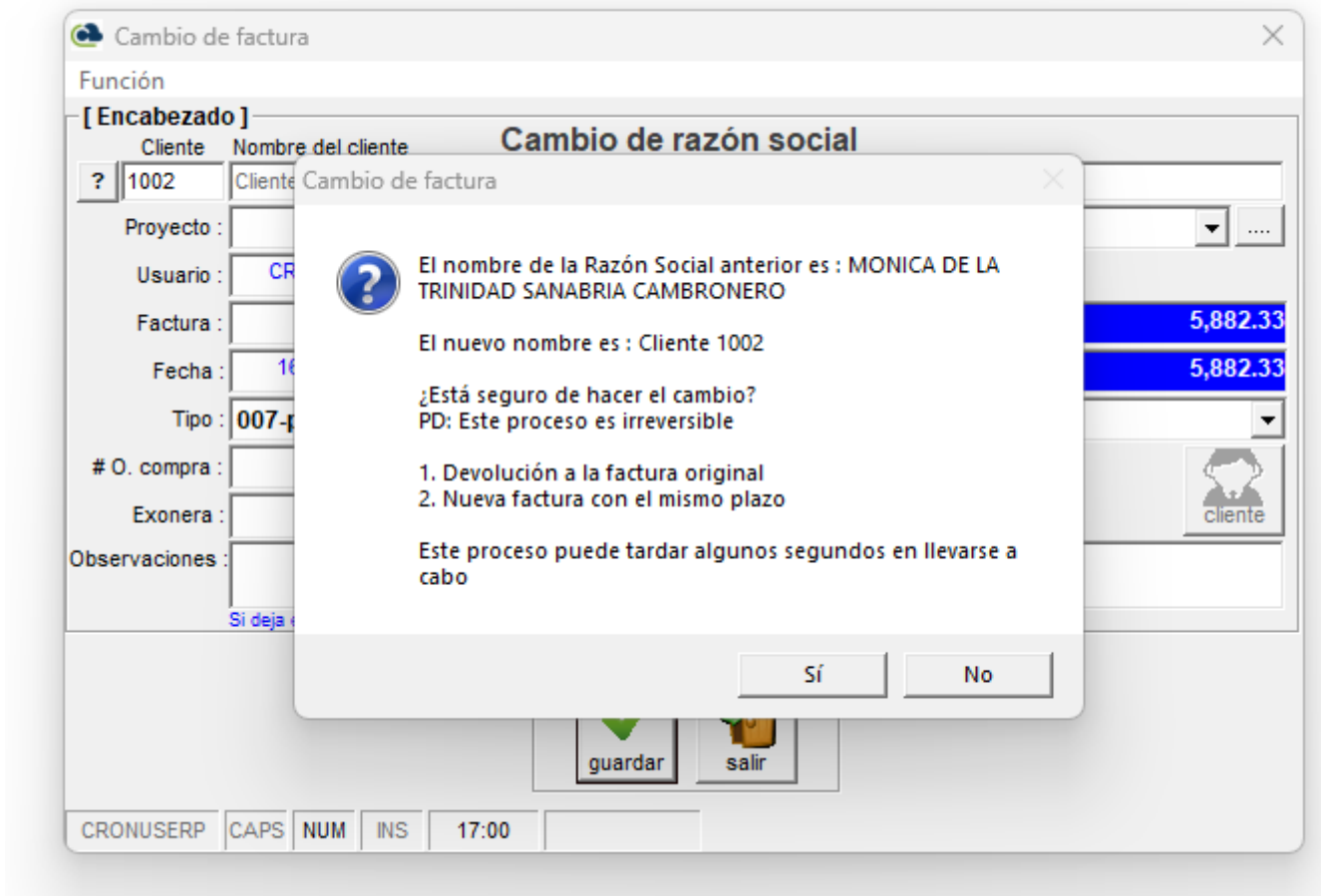

Cambio por refactura:

Facturas-7.1.24

Función Utilitarios

Incluir anular modifica refresca imprimir copiar saldos WebApp reportes salir

FA - Facturas

Ninguno

Sucursal:

[Presenta los documentos entre el siguiente rango de fechas...]

Ultimo mes Ultima semana Hoy Definido Desde: 01/01/2026 Hasta: 17/02/2026 Buscar por Producto... X

#Documento	Consecutivo Electrónico	Tipo	Suc.	Cliente	Nombre	Fecha	Monto	Saldo	Estado
243011	00100001040000002536	FC	714	MAN MANUEL BANGUER DELMUNDO		12/02/2026	17,452.24	0.00	Impresa
243010	00100001010000067865	FC	99085		Devolución...	11/02/2026	141,113.95	141,113.95	Impresa
243009	00100001010000067864	FC	76168		Solicitud de devolución...	11/02/2026	16,946.96	16,946.96	Impresa
243008	00100001010000067863	FA	447			11/02/2026	3,094.52	3,094.52	Impresa
243007	00100001040000002535	FC	8569		CRM - Insertar actividad	11/02/2026	22,620.04	0.00	Impresa
243006	00100001010000067862	FC	82279						
243005	00100001010000067861	FC	16504		Cambios de factura...				esa
243004	00100001010000067860	FC	105942		Aplicación de documentos				esa
243003	00100001010000067859	FC	106104						esa
243002	00100001010000067858	FC	107448		Documento en formato carta...				esa
243001	00100001010000067857	FA	2697		Boleta de despacho...				esa
243000	00100001040000002534	FC	107448		Referidos de la factura...				esa
242999	00100001040000002533	FC	3889						esa
242998	00100001040000002532	FC	107431		Trámite				esa
242997	00100001010000067856	FC	54572			11/02/2026	11,957.07	0.00	Impresa
242996	00100001010000067855	FC	54572		Marco de [Total de ventas]	11/02/2026	3,363.56	0.00	Impresa
242995	00100001010000067854	FC	54572		Confirmación de documento...	11/02/2026	140,738.03	0.00	Impresa
242994	00100001010000067853	FA	528			11/02/2026	603,987.49	603,987.49	Impresa
242993	00100001040000002531	FC	107428		Copiar Documento al temporal... Ctrl+C	11/02/2026	25,259.02	0.00	Impresa
242992	00100001010000067852	FC	107437	CONDominio HORIZONTAL COMERCIAL PARQUE EMPRESARIAL		11/02/2026	47,992.23	0.00	Impresa
242991	00100001010000067851	FC	106789	ALBA LUCIA BELTRAN GARAVITO		11/02/2026	24,302.65	0.00	Impresa

Tras confirmar el mensaje, se desplegará la pantalla de edición, donde podrá actualizar la información requerida. En esta sección se encuentran los campos de “Tipo”, “# O. compra” y “Observaciones”. Una vez ingresados los datos necesarios, guarde las modificaciones presionando el botón “Guardar”.

Cambio de factura

Función



[Encabezado]

Cambio por refactura

Ciente	Nombre del cliente				
?	1	MONICA DE LA TRINIDAD SANABRIA CAMBRONERO			
Proyecto :					...
Usuario :	CRONUSERP				
Factura :	25295	Tipo :	FC	Total :	5,882.33
Fecha :	16/01/2026	Días de plazo :	0	Saldo :	0.00
Tipo :					▼
# O. compra :					
Exonera :	sin exoneración	especial	Nuevo porcentaje :		
Observaciones :					

Si deja en blanco esta casilla quedan los datos anteriores

[Opciones]

	
guardar	salir

CRONUSERP CAPS NUM INS 16:45

Posterior a guardar los cambios, veremos el mensaje de confirmación, que nos indica lñas condiciones del cambio realizado, una vez confirmado esto, presione en "Sí".

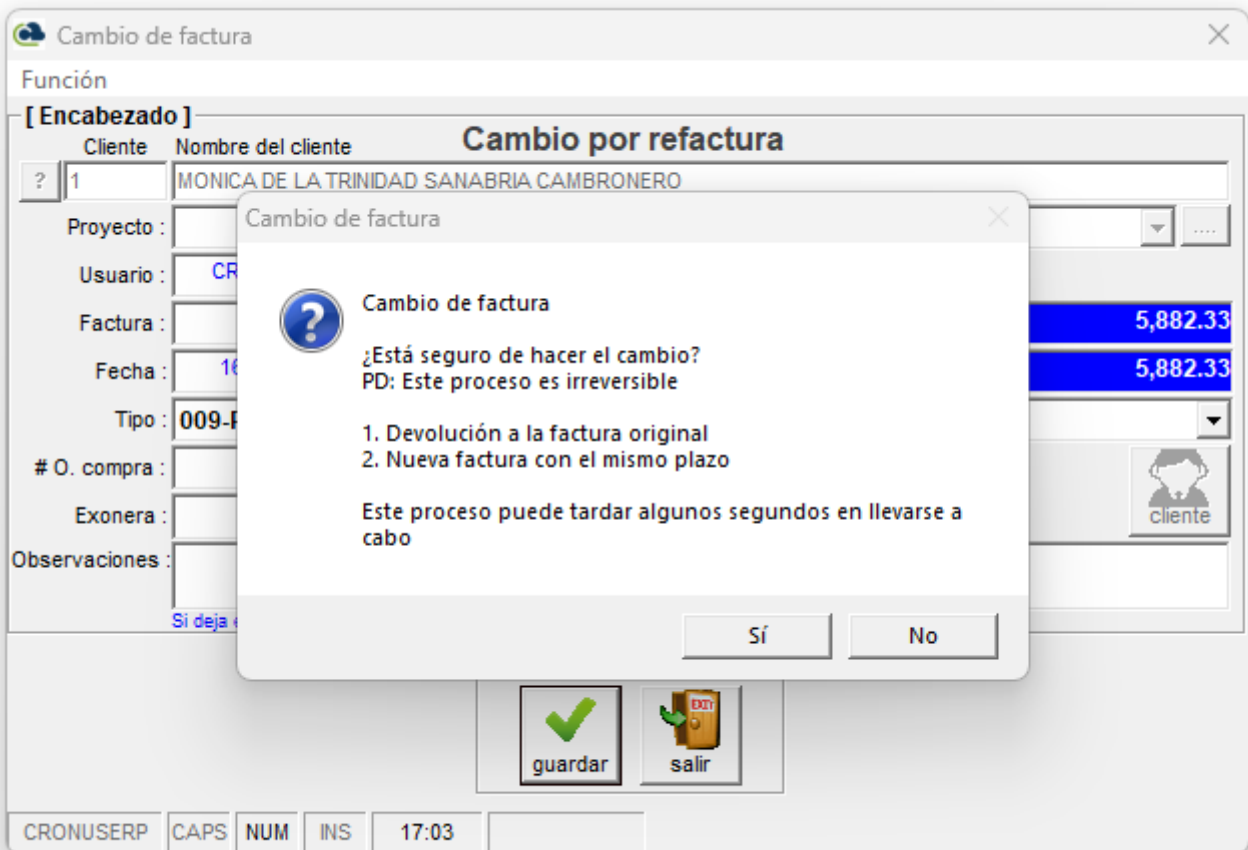

Cambio por exoneración:

Facturas-7.1.24

Función Utilitarios

Incluir anular modifica refresca imprimir copiar saldos WebApp reportes salir

FA - Facturas

Ninguno

Sucursal:

[Presenta los documentos entre el siguiente rango de fechas...]

Ultimo mes Ultima semana Hoy Definido Desde: 01/01/2026 Hasta: 17/02/2026 Buscar por Producto... X

#Documento	Consecutivo Electrónico	Tipo	Suc.	Cliente	Nombre	Fecha	Monto	Saldo	Estado
243011	00100001040000002536	FC	714	MAN MANUEL BANGUEZ DELMUNDO		12/02/2026	17,452.24	0.00	Impresa
243010	00100001010000067865	FC	99085		Devolución...	11/02/2026	141,113.95	141,113.95	Impresa
243009	00100001010000067864	FC	76168		Solicitud de devolución...	11/02/2026	16,946.96	16,946.96	Impresa
243008	00100001010000067863	FA	447			11/02/2026	3,094.52	3,094.52	Impresa
243007	00100001040000002535	FC	8569		CRM - Insertar actividad	11/02/2026	22,620.04	0.00	Impresa
243006	00100001010000067862	FC	82279						
243005	00100001010000067861	FC	16504		Cambios de factura...				esa
243004	00100001010000067860	FC	105942		Aplicación de documentos				esa
243003	00100001010000067859	FC	106104						esa
243002	00100001010000067858	FC	107448		Documento en formato carta...				esa
243001	00100001010000067857	FA	2697		Boleta de despacho...				esa
243000	00100001040000002534	FC	107448		Referidos de la factura...				esa
242999	00100001040000002533	FC	3889						esa
242998	00100001040000002532	FC	107431		Trámite				esa
242997	00100001010000067856	FC	54572			11/02/2026	11,957.97	0.00	Impresa
242996	00100001010000067855	FC	54572		Marco de [Total de ventas]	11/02/2026	3,363.56	0.00	Impresa
242995	00100001010000067854	FC	54572		Confirmación de documento...	11/02/2026	140,738.03	0.00	Impresa
242994	00100001010000067853	FA	528			11/02/2026	603,987.49	603,987.49	Impresa
242993	00100001040000002531	FC	107428			11/02/2026	25,259.02	0.00	Impresa
242992	00100001010000067852	FC	107437		Copiar Documento al temporal... Ctrl+C	11/02/2026	47,992.23	0.00	Impresa
242991	00100001010000067851	FC	106789		CONDominio HORIZONTAL COMERCIAL PARQUE EMPRESARIAL ALBA LUCIA BELTRAN GARAVITO	11/02/2026	24,302.65	0.00	Impresa

Tras confirmar el mensaje, se desplegará la pantalla de edición, donde podrá actualizar la información requerida. En esta sección se encuentra el campo de "Tipo" y el cuadro de "Cliente" con el cual podremos abrir la configuración del cliente y validar la exoneración de este. Una vez ingresados los datos necesarios, guarde las modificaciones presionando el botón "Guardar".

Cambio de factura

Función

[Encabezado]

Cambio por exoneración

Ciente	Nombre del cliente
1	MONICA DE LA TRINIDAD SANABRIA CAMBRONERO

Proyecto : []

Usuario : CRONUSERP

Factura : 25295 Tipo : FC Total : 5,882.33

Fecha : 16/01/2026 Días de plazo : 0 Saldo : 5,882.33

Tipo : 008-pruebas

O. compra : []

Exonera : sin exoneración especial Nuevo porcentaje : []

Observaciones : []

Si deja en blanco esta casilla quedan los datos anteriores

[Opciones]

guardar salir

CRONUSERP CAPS NUM INS 17:07

Cambio por Precios:

Facturas-7.1.24

Función Utilitarios

Incluir anular modifica refresca imprimir copiar saldos WebApp reportes salir

FA - Facturas

Ninguno

Sucursal:

[Presenta los documentos entre el siguiente rango de fechas...]

Ultimo mes Ultima semana Hoy Definido Desde: 01/01/2026 Hasta: 17/02/2026 Buscar por Producto... X

#Documento	Consecutivo Electrónico	Tipo	Suc.	Cliente	Nombre	Fecha	Monto	Saldo	Estado
243011	00100001040000002536	FC	714	MAN MANUEL BANGUEZ DELMUNDO		12/02/2026	17,452.24	0.00	Impresa
243010	00100001010000067865	FC	99085		Devolución...	11/02/2026	141,113.95	141,113.95	Impresa
243009	00100001010000067864	FC	76168		Solicitud de devolución...	11/02/2026	16,946.96	16,946.96	Impresa
243008	00100001010000067863	FA	447			11/02/2026	3,094.52	3,094.52	Impresa
243007	00100001040000002535	FC	8569		CRM - Insertar actividad	11/02/2026	22,620.04	0.00	Impresa
243006	00100001010000067862	FC	82279						
243005	00100001010000067861	FC	16504		Cambios de factura...				esa
243004	00100001010000067860	FC	105942		Aplicación de documentos				esa
243003	00100001010000067859	FC	106104						esa
243002	00100001010000067858	FC	107448		Documento en formato carta...				esa
243001	00100001010000067857	FA	2697		Boleta de despacho...				esa
243000	00100001040000002534	FC	107448		Referidos de la factura...				esa
242999	00100001040000002533	FC	3889						esa
242998	00100001040000002532	FC	107431		Trámite				esa
242997	00100001010000067856	FC	54572			11/02/2026	11,957.07	0.00	Impresa
242996	00100001010000067855	FC	54572		Marco de [Total de ventas]	11/02/2026	3,363.56	0.00	Impresa
242995	00100001010000067854	FC	54572		Confirmación de documento...	11/02/2026	140,738.03	0.00	Impresa
242994	00100001010000067853	FA	528			11/02/2026	603,987.49	603,987.49	Impresa
242993	00100001040000002531	FC	107428			11/02/2026	25,259.02	0.00	Impresa
242992	00100001010000067852	FC	107437		Copiar Documento al temporal... Ctrl+C	11/02/2026	47,992.23	0.00	Impresa
242991	00100001010000067851	FC	106789		CONDominio HORIZONTAL COMERCIAL PARQUE EMPRESARIAL ALBA LUCIA BELTRAN GARAVITO	11/02/2026	24,302.65	0.00	Impresa

Tras confirmar el mensaje, se desplegará la pantalla de edición, donde podrá actualizar la información requerida. En esta sección se encuentran los campos de “Tipo”, . Una vez ingresados los datos necesarios, guarde las modificaciones presionando el botón “Guardar”.

Cambio de factura

Función

[Encabezado]

Cambio por Precio

Cliente	Nombre del cliente				
?	1	MONICA DE LA TRINIDAD SANABRIA CAMBRONERO			
Proyecto :					
Usuario :	CRONUSERP				
Factura :	25295	Tipo :	FC	Total :	5,882.33
Fecha :	16/01/2026	Días de plazo :	0	Saldo :	0.00
Tipo :					
# O. compra :					
Exonera :	sin exoneración	especial	Nuevo porcentaje :		
Observaciones :					

Si deja en blanco esta casilla quedan los datos anteriores

[Opciones]

CRONUSERP CAPS NUM INS 16:52

Tras guardar la información, se presentará la siguiente ventana, donde podrá modificar el precio de cada línea de la factura desde la columna indicada. También podrá cambiar el dato de descuento si así lo requiere. Una vez actualizados los montos, presione el botón **“Aceptar”** para confirmar los cambios.

Cambio de factura por precios : 001-FC-25295

Función

#	Cantidad	Código	Descripción	Precio(A)	%desc(A)	Precio	%desc	%imp	Precio/desc	Subtotal
1	20.00	ELECT-150	Cable THHN #12 negro Metro.	260.28	0.00	260.28	0.00	13.00	260.28	5,205.60

[Opciones] [Total a pagar]

Subtotal :	5,205.60	Subtotal nuevo :	5,205.60
Descuento :	0.00	Descuento nuevo :	0.00
Impuesto :	676.73	Impuesto nuevo :	676.73
Total :	5,882.33	Total nuevo :	5,882.33

CRONUSERP CAPS NUM INS 17:16 17/02/2026

Posterior a guardar los cambios, veremos el mensaje de confirmación, que nos indica las condiciones del cambio realizado, una vez confirmado esto, presione en "Sí".

Cambio de factura

Función

[Encabezado]

Cambio por Precio

Cliente: 1 Nombre del cliente: MONICA DE LA TRINIDAD SANABRIA CAMBRONERO

Proyecto: Usuario: CR Factura: Fecha: 16 Tipo: 009- # O. compra: Exonera: Observaciones:

Si deja

5,882.33
5,882.33

Cliente

CRONUSERP CAPS NUM INS 17:20

Cambio de precios de factura

¿Está seguro de hacer el cambio?
PD: Este proceso es irreversible

1. Devolución a la factura original
2. Nueva factura con el mismo plazo

Este proceso puede tardar algunos segundos en llevarse a cabo

Cambio por Actividad Económica:

Facturas-7.1.24

Función Utilitarios

Incluir anular modifica refresca imprimir copiar saldos WebApp reportes salir

FA - Facturas
Ninguno

Sucursal: []

[Presenta los documentos entre el siguiente rango de fechas...]

Ultimo mes Ultima semana Hoy Definido Desde: 01/01/2026 Hasta: 17/02/2026 Buscar por Producto... X

#Documento	Consecutivo Electrónico	Tipo	Suc.	Cliente	Nombre	Fecha	Monto	Saldo	Estado
243011	00100001040000002536	FC	714	MANUEL CANOET DEL ROSO		12/02/2026	17,452.24	0.00	Impresa
243010	00100001010000067865	FC	99085		Devolución...	11/02/2026	141,113.95	141,113.95	Impresa
243009	00100001010000067864	FC	76168		Solicitud de devolución...	11/02/2026	16,946.96	16,946.96	Impresa
243008	00100001010000067863	FA	447			11/02/2026	3,094.52	3,094.52	Impresa
243007	00100001040000002535	FC	8569		CRM - Insertar actividad	11/02/2026	22,620.04	0.00	Impresa
243006	00100001010000067862	FC	82279						esa
243005	00100001010000067861	FC	16504		Cambios de factura...				esa
243004	00100001010000067860	FC	105942		Aplicación de documentos				esa
243003	00100001010000067859	FC	106104						esa
243002	00100001010000067858	FC	107448		Documento en formato carta...				esa
243001	00100001010000067857	FA	2697		Boleta de despacho...				esa
243000	00100001040000002534	FC	107448		Referidos de la factura...				esa
242999	00100001040000002533	FC	3889						esa
242998	00100001040000002532	FC	107431		Trámite				Impresa
242997	00100001010000067856	FC	54572			11/02/2026	3,363.56	0.00	Impresa
242996	00100001010000067855	FC	54572		Marco de [Total de ventas]	11/02/2026	33,004.83	0.00	Impresa
242995	00100001010000067854	FC	54572		Confirmación de documento...	11/02/2026	140,738.03	0.00	Impresa
242994	00100001010000067853	FA	528			11/02/2026	603,987.49	603,987.49	Impresa
242993	00100001040000002531	FC	107428		Copiar Documento al temporal... Ctrl+C	11/02/2026	25,259.02	0.00	Impresa
242992	00100001010000067852	FC	107437	CONDominio HORIZONTAL COMERCIAL PARQUE EMPRESARIAL		11/02/2026	47,992.23	0.00	Impresa
242991	00100001010000067851	FC	106789	ALBA LUCIA BELTRAN GARAVITO		11/02/2026	24,302.65	0.00	Impresa

Tras confirmar el mensaje, se desplegará la pantalla de edición, donde podrá actualizar la información requerida. En esta sección se encuentran los campos de “Tipo”, . Una vez ingresados los datos necesarios, guarde las modificaciones presionando el botón “Guardar”.

Cambio de factura

Función



[Encabezado]

Cambio por Precio

Cliente	Nombre del cliente				
?	1	MONICA DE LA TRINIDAD SANABRIA CAMBRONERO			
Proyecto :					
Usuario :	CRONUSERP				
Factura :	25295	Tipo :	FC	Total :	5,882.33
Fecha :	16/01/2026	Días de plazo :	0	Saldo :	0.00
Tipo :					
# O. compra :					
Exonera :	sin exoneración	especial	Nuevo porcentaje :		
Observaciones :					

Si deja en blanco esta casilla quedan los datos anteriores

[Opciones]

 guardar  salir

CRONUSERP CAPS NUM INS 16:52

Posterior a guardar los cambios, veremos el mensaje de confirmación, que nos indica las condiciones del cambio realizado, una vez confirmado esto, presione en "Sí".

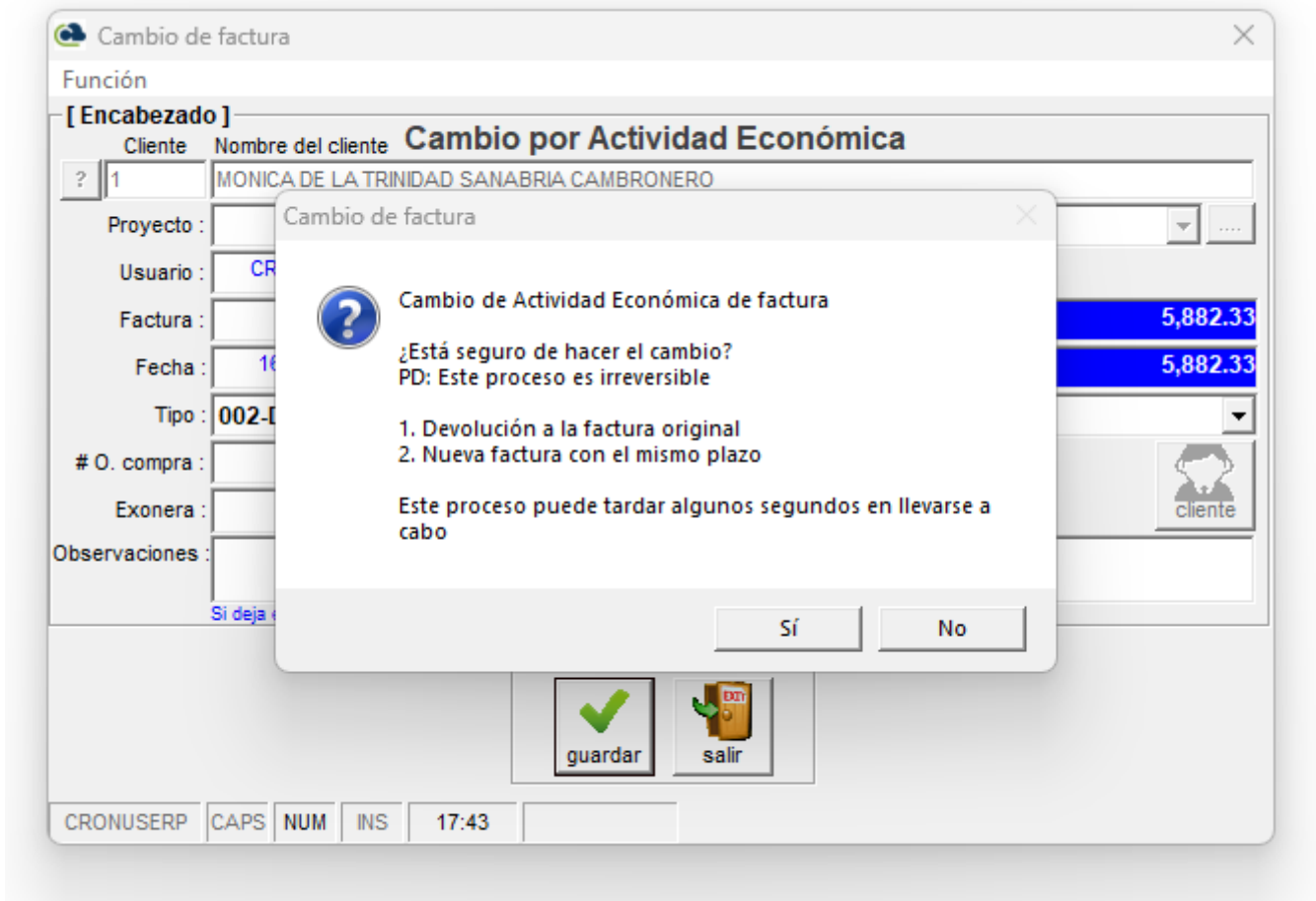

Tras guardar la información, veremos el siguiente cuadro, con el cuál podremos cambiar la Actividad Económica y demás datos en caso de ser necesario. Una vez actualizados los datos, presione el botón **“Aceptar”** para confirmar los cambios.

Datos para el Documento Electrónico

Función

[Cliente]

Cli. : 1 MONICA DE LA TRINIDAD SANABRIA CAMBRONERO

[Parámetros de FE]

Condición de Venta :

Medio de pago :

Tipo de descuento :

Actividades Económica del Cliente **Mostrar AE del cliente y la subcuenta**

Actividad Económica :

[Otros]

Factura de Exportación

Pedir referencia para el XML

CAPS NUM INS 17:30 17/02/2026



Revision #12

Created 2026-02-09 17:43:08 UTC by Federico

Updated 2026-03-30 22:15:15 UTC by Federico